大同日報
中華民國十九年創刊
中華民國三十五年九月一日復刊
中華郵政登記認為第二類新聞紙
社址：漢口江漢路一七二號
電報掛號：八八八〇號
電話：二八三七號
復刊第二百六十六號
發行者 大同日報股份有限公司
登記證內政部京警字第五號
今天出版一中張零售國幣三百元

四平外圍戰事特烈
梅河口巷戰長城礦區被襲
隆化西北攻守戰仍繼續中

【中央社長春二十九日電】四平外圍共軍連日猛攻四平未逞，一部兵力二十九日已沿中長路兩側南竄，又共軍第一師及第三師一部竄抵開原。東北二十華里之威遠堡後，與國軍某有力部隊遭遇發生激戰，又共軍第五師及保一旅圍攻昌圖城，曾數度猛攻，傷亡頗衆，至午仍激戰中。

【中央社瀋陽二十九日電】圍攻梅河口之共軍，又有第十旅全部及十一旅之一部增援，合計兵力四千人，現因戰場轉至市區，街道狹隘，共軍每以數百士兵集體進攻，一遇守軍機槍掃射，而紛紛倒斃，至二十七日午守軍仍保持市區西半部，且在力謀反擊中。

【中央社長春二十九日電】四平街外圍戰事急轉直下，國軍有力部隊向四郊發展，十華里以內已無共軍蹤跡。

【中央社長春二十九日電】長春國軍自新佈署完成後，二十六日開始向西反擊，二十七日擊破沿途共軍之抵抗進抵大嶺，共軍已向懷德方面潰逃。

【中央社長春二十九日電】軍息：據二十九日向長春西北掃蕩部隊歸來報告稱，現長春至農安間已無共軍盤據。

【中央社北平二十九日電】二十八日發現不明番號共軍，向長城礦區圍攻，刻正與守軍激戰中。

【中央社保定二十九日電】共軍李運昌部，由熱河竄臨榆西北操營義院口一帶，刻與由北戴河青石山北竄之共軍會合，向石門寨及長城煤礦進犯，刻正在外圍激戰中。

【中央社北平二十九日電】軍息：隆化攻守戰，已進入第八日，二十七日晚共軍數度猛攻，均被擊退，刻國軍固守城西北及高地之線，繼續激戰中。

【中央社西安二十九日電】晉南共軍屢攻運城不退，士氣頹喪，紛紛潰逃，國軍地方部隊乘勢向共軍掃蕩，二十八日午後收復平陸縣城。

立院舉行例會
通過立委選舉罷免法
並批准中美空運協定

【中央社南京二十九日電】立法院第四屆第三二六次會議二十九日上午九時在該院議場舉行，到會委員柳克述、劉克儁、簡貫三等一零四人，列席者農林部長左舜生，孫院長主席，代秘書長桐蓀報告上次會議紀錄後，討論事項：（一）憲法法規委員會報告立委選舉罷免法施行條例第八條，第三十二條，第四十四條等條文重行審理，決議：原第五十條删去，以下條文次序依次遞改，修正通過，（二）憲法法規委員會報告重行審查江浙湘粵四省立委名額分配及選舉區劃分表案，決議：照審查意見通過，（三）法制委員會同經濟委員會報告審查農林部中央水產實驗所組織條例草案，決議：修正通過，（四）法制委員會同經濟委員會報告審查農林部河南省農林試驗場組織條例草案，決議：修正通過，（五）法制委員會報告重行審查國民政府設計考核處組織法草案，決議：通過，（六）勞工法委會報告審查工廠法修正案，決議：通過。下午一時休息，三時繼續開會，討論下列各案：（一）財政委員會報告修正印花稅法草案案，決議：通過，（二）法制委員會報告審查修正內政部組織法案，決議：照審查意見通過，（三）法制委員會報告審查衛生部組織法第四條，第十三條，第十八條，第二十條至第二十五條條文修正案，決議：通過，（四）經濟委會報告審查農林部西北羊毛改進處組織條例案，決議通過，（四）經濟委會報告審查農林部黑熱病防治處組織條例案，決議：將該組織條例內增添關于人事機構之條文，增列第七條條文，原第七條至第十條依次修正，各改為第八條至第十一條，（五）外交委會同經濟委會報告審查中美空運輸協定案，（六）外交委會報告審查中阿根廷友好條約案，決議：以上兩案依照審查意見予以批准，（七）財政委會報告審查三十四年度三十五年度國家普通歲出湘浙等省追加預算書案，決議：均照案通過，（八）憲法法規委會報告審查國民政府交議之職業團體立委名額可否增加復議案，主張維持原案，立委名額均已依法增加，多數委員不予增加，選舉罷免法已於四月正式公布，修正案未于公布前成立，按律程序，經研究決定，本案應呂復委員動議，函復，臨時動議，請將會議日程列入教育長等處置學潮案，經說明，下次會議討論。

參政會繼續審查工作
明起討論提案
和平提案即將召開審查會

【中央社南京二十九日電】參政會各組審查委員會明日繼續開會，明日可望結束審查工作，又關於和平問題之提案，即將召開審查會，其他各組審查會。

【中央社南京二十九日電】參政會今分組審查提案，各組審查會上下午分別召開，今日審查會各部會首長均有報告，如（一）第一組（內政）由民政部長張厲生報告，工作報告，當推定梁棟、吳紹洲等起草審查報告，該組下午召集（二）第二組（外交），由外交部長王世杰報告外交情形，並推定陳博生、冷遹、張維楨等起草，（三）第三組（軍事）國防部亦有報告，今日上午計審查提案二十二件，下午許孝炎主席，審查提案計八件，第三組審查委員會上午有四十三件，計地政委員會提案二十件等。

河大學生互毆被捕

【中央社開封二十八日電】河南大學學生與河南大學校本部二十八日下午二時半，因護校與罷課學生互毆，與罷課學生發生衝突，校內秩序紛亂，省府當局據報後即派員到校制止，護校團學生被打傷多人，罷課學生被捕十餘人，至晚八時始護校團學生全體離校，下午二時有護校學生劉一旋被罷課同學毆傷送醫院，則護校團禮堂公審，當局據查後，捕獲罷課學生六人，均已解送本部。

【中央社開封二十九日電】河南大學護校團及罷課學生衝突事件，當局已經分別處理，現已將肇事學生四十四人拘押，其中有刑事案件者，已移送法院審理。

【中央社上海二十九日電】

滬市分區警戒
傳共黨準備煽動三罷

【中央社上海二十九日電】明為（五卅）慘案二十二週年紀念日，傳共黨地下份子準備煽動（三罷），製造恐怖，治安當局二十九日開會決定，全市劃分六區，加強警戒，維持社會秩序。

海法學院學生殿案，湯恩伯、楊宏、克非輝等學生，將被學院開除學籍，由地檢處偵查後，已以妨害自由，擾亂秩序等罪嫌提起公訴。

交大復課

【中央社上海二十九日】

立委選舉罷免法施行條例

【中央社南京廿九日電】立法院立法委員選舉罷免法施行條例，經廿九日立法院會議修正通過，全文如下：

第一章 總則

第一條 本條例依立法委員選舉罷免法第四十七條之規定制定之。

第二條 立法委員選舉罷免法第四條所稱之區域選舉，及其他地方選舉，除法律另有規定外，依本條例之規定。

（未完待續）

宗教徒大同盟成立
發表宣言並致電參政會
願赴共軍區域呼籲和平

【中央社上海二十九日電】不同性質之宗教之中國宗教徒大同盟，二十八日在此宣告成立，該盟主旨：（一）建設中國為實現大同之和平，「王曉籟、蔣維喬、胡松天、李玉階、徐朗西、張恩溥等」，參加者達七十餘人，樊崧甫等當選為理事，以求人類之共同和平，擬前往共軍區域呼籲和平。

新省主席就職
麥斯武德宣誓遵守國法
新省府同時舉行開幕

【中央社迪化二十九日電】新疆新任省主席麥斯武德，及新省府委員二十八日舉行就職典禮。

京市學生組護學會

東大縱火案警部偵訊中

中大行政會議勸告同學復課

【中央社南京二十九日電】中央大學二十九日行政會議，勸告同學復課，經決議通過，勸告全體同學復課。

鄭達赴任

【中央社新加坡二十八日專電】我駐新加坡總領事鄭達今乘機赴吉隆坡就新職。

李鐵錚返國

【中央社曼谷二十八日專電】我駐暹大使李鐵錚定二十九日乘飛機返國述職。

國府命令

【中央社南京二十九日電】國民政府二十九日令：特任劉大鈞為國民參政會參議員。

中暹線停航

【中央社上海二十九日電】中航公司中暹線暫行停航。

某觀察家稱 中共拒絕和談

【中央社南京二十九日電】

英工黨年會 貝文外交獲支持

英閣擬定印度問題新建議
甘地斥責巴基斯坦為瘋狂

【中央社倫敦二十八日專電】英工黨今日下午在年會中，英國外長貝文之外交政策，獲得大多數之支持。

日新閣今可組成
民主黨向片山提出入閣條件
閣員席次之比例已獲得協議

【中央社東京二十九日專電】片山哲今日向中央社記者稱，新閣可於今日組成。

重建青年會 張平羣籲請

【中央社成功湖二十八日專電】我駐紐約總領事張平羣，昨向基督教青年會發表演說，要求援助中國青年會之重建。

霍奇敦促美國會加強援助朝鮮
謂蘇聯擬使韓為共黨附庸

【中央社華盛頓二十八日合衆電】據宣布，霍奇將軍會於衆院撥款小組委員會上稱，朝鮮已毫無疑問為共產黨之附庸。

暹政府總辭

【中央社曼谷二十八日專電】暹羅國會辯論下院經一週之辯論後，政府因不信任投票，總辭職。

我醫學界 發明新藥

【中央社南京二十九日電】

甘地有意訪華

【中央社新德里二十八日電】

社論

日屬島嶼的處置

昨日報載，中央社記者獨獲悉，日本會以備忘錄致盟軍總部，努力阻止蘇聯併吞南千島列島，並將請求歸還日本。

漢物價

品名	單位	價格
米糧		
谷	担	六萬八
齊米	擔	十三萬
元熟	担	十三萬
上機米	担	十九萬
中機米	担	十六萬
尾米	擔	十四萬
雜糧		
小麥河貨	担	十二萬六
黃豆河貨	擔	十九萬八
芝蔴	擔	二十七萬
包穀	擔	十一萬五
麵粉		
紅綠長春	袋	八萬六
紅牡丹	袋	七萬
紅綠五星	袋	八萬六
紅五星	袋	七萬八
食油		
豆油	擔	五十一萬
麻油	擔	
棉花		
洛陽絨	件	一一七萬五
郾縣絨	件	九二萬五
厲山絨	件	九十萬五
襄陽絨	件	九二萬五
家鄉細絨	件	六十八萬
馬口絨	件	六十七萬
邊江絨	件	七十五萬
棉紗		
廿支紅獅球	件	七四七萬
16支藍獅球	件	六二三萬
布疋		
美林士林	疋	五七萬
花大王	疋	五十五萬
四君子嗶嘰	疋	三一萬
龍頭細布	疋	三二萬五
五福細布	疋	三一萬五
燃料		
烟煤	噸	三十萬
大冶柴煤	噸	
煤球	担	一萬六
木柴	担	一萬四
捲烟		
老刀	條	五萬七
大紅金	條	二萬一千二
小號	條	五萬八五
大英	條	三萬四
金鼠（廿支）	條	一萬九

交易一般

棉花：連日交易清淡，市價已久無起色，實因存貨過多，各地方源源而來，申漢需要不大，以致跌落。

張世皇案愈演愈奇
曾在重慶沙市撞騙詐財
案情複雜刑隊積極偵查

【本報訊】張世皇撞騙詐財案，昨經本報揭露後，記者復往警總局追探，該案發展，愈演愈奇，令審訊人捉摸不定，據該張世皇供稱，渠係山東章邱縣中畢業，抗戰時期，曾任重慶衛戍總司令部祕書，其揚言爲收留乞兒創辦孤兒院，及山東千佛大學，並交出呈委座及教部之收文函件，（然不足證其允准）惟總局接獲警部調查之情報內稱：「該犯張世皇，月前曾在沙市中山路福記旅社四樓十七號，率男女兒童十二名，印發大批宣傳，濫收卑劣份子，並攜有開辦山東佛山大學計劃，內述：一，解衣助天下之人，送食絕天下人之飢，二，濟天下之困：救天下之窮，三，打倒資本主義，四，消滅社會主義，五，不勞動者不得衣，不工作者不得食，六，俱導良心救國等語，並隨帶男侍二人，女侍三人，小孩六人來漢，逢人稱曾任重慶衛戍總司令部祕書，在渝濫肆收捐，自命爲「政治乞丐」，募捐時曾示委座及教育部文之收件證據在外招論，自稱「建國救世軍長」，「張博士」，並有「孫悟空大閙天宮」，「張世皇大閙重慶」豪語，另據武漢行轅電渝衛戍總部查明是否有斯人任過祕書，經電覆查其歷任祕書內並無其人，且在漢關外招搖之函件，均係偽造，並將市府關防，剪貼自造之文書上，藉騰招搖撞騙，現曾局刑事隊視案情複雜，內多踩蹤，現正着手積極調查中。（拓）

「日出」今日上演

【本報訊】國防部特勘處演劇四隊之名劇「日出」，即於今日起在文化會堂正式演出，昨（二十九）日該隊招待漢口市黨部第三區分部黨員及軍政首長文化界人士看「日出」，表演精彩，佈景輝煌，第三幕中下等妓院之人聲，效果尤其動人，一、二、四幕均在一間華貴之旅館內，當顧八奶奶，胡四等之醜態百出時，使人笑出眼淚，潘經理與李石清勾心鬥角，結果同歸於盡，陳白露無勇氣迎接太陽，終于自殺，均甚使人感動和嘆息，並予警傷，聞該隊自三十日起連演十天，星期六星期日均加演日場，並於前一日預售次日門票云。

文化團體都要登記

漢市政府以本市業餘劇團，劇社及文化團體，不少未登記備案者，以致無法聯繫考核，近來，社會情形頗不安定，爲維持治安起見，應即普遍調查，一律使其完成法定立案手續，並與政府取得聯繫，市府刻令飭警察局切實查明辦理報核。（漢潮）

各項稅捐 上月共廿六億

本市各項稅捐自經稅捐征收處整頓以來，每月數字均有進展，四月份稅收共達二十六億三千四百餘萬元，較該處上年九月間成立之際增加八倍半有奇，按每年四月中旬至八月中旬，向爲稅收最淡之季，但經征收結果，本月截至二十六日止，已達二十五萬三千餘萬元，五月份可望征至二十七億元以上。

本市屠宰稅 下月起提高

【本報訊】本市屠宰稅，以原定稅率過低，與實際情形不合，特計劃予以提高，經稅捐征收處調整結果，計決定如下，一、猪，每隻以每斤四千元計算，以一百市斤爲標準，征收百分之五，每隻征收二萬元，二、牛，每斤以三千元計算，以二百斤爲標準，征收百分之五，征三萬元，三、羊，每市斤以三千五百元計算，每隻以四十斤爲標準，征收百分之五，征七千元，上項調整稅率，已呈准市府核准，自下月一日起開始實施。

高金玉殉職 卹金三百萬

【中央社訊】漢市警察局警長高金玉因公殉職，警局除發動捐募家屬贍養金外，並呈請市府從優給卹，頃聞市府以該警長盡忠職守，光榮殉職，開漢市警察歷史新紀元，已決定特給一次卹金三百萬元，此外市長祕書長參事及科長以上人員並有捐贈，以資激勸云。

鄂省各縣縣銀行 下月可全部成立
截止目前已有四一縣行開業

【本報訊】湖北省財政廳，爲繁榮全省經濟，發展縣級金融，特積極令飭各縣籌設縣銀行，經開始籌設以來，在本年一月份開業者，即有三十一縣，茲悉截至目前止，已有四十一縣正式成立，計成立開業者有：恩施，來鳳，建始，巴東，谷城，房縣，竹谿，秭歸，宜都，長陽，襄陽，均縣，隨縣，光化，羅田，南漳，京山，五峰，利川，鶴峰，興山，松滋，遠安，保康，宣恩，浠水，枝江，鍾祥，英山，崇陽，通山，宜昌，鄖縣，陽新，雲夢，廣濟，武昌，麻城，應山等四十一縣，其餘二十九縣，則正在籌備中，六月底以前，或可全部正式成立。

法船寺姦情真相
胡妻討賬撞破尼姑好事
校長發怒一拳打入糞缸
木匠招待記者

【本報訊】日前轟動一時之法船寺校長與尼姑通姦一案，本市各報曾有記載，該案當事人已提起訴訟，靜待法院解決，然該案由債務涉及姦情，復由姦情而起反坐，因債務識破奸情之胡鄭氏丈夫，胡木匠義和，爲使社會明瞭案情經過及呼籲輿論界主持正義起見，特於昨（二十九）日下午六時，假華商飯店，柬請新聞記者，說明案情經過，據胡木匠稱：「民國三十三年臘月二十四日，法船寺因年久寺屋多有塌毀，僱我承工修葺，言定價洋二十六萬元，工竣後，僅付工資洋九萬，食米一石，（値法幣一萬元）另代購大竹九根，小竹十根，（合法幣三萬四千元）故折合尚欠一十九萬四千元，當時該寺主持人八師傅（法名能緣，爲寺內老尼）因玉佛寺倒塌受傷，以致拖延兩年，面允至三十六年付給，迄至今年，該寺因修添屋俱，另僱胡乾記作坊承做，既賓主斷絕往來，當應前往討催前賬，故本月十五日上午七時，乃令妻鄭氏往該寺索賬，從後門而入，步至大佛殿，見無人影，乃尋至後殿尼姑儈學（湖南人，三十二歲，前係巨商姜某之姨太太）房口，推門呼「八師傅」之際，瞥見尼姑和一男子同床而眠，共枕並脚，乃急驚而退至大佛殿，不意尼姑體學挾男子追出，視之，該男子即寺內假住之復興區第一中心國民學校之校長李宗海也，[illegible]二人見姦情識破，乃老羞成怒，李趨前洶洶詰問：「汝來何故？」妻答曰：「討前賬而來！」詰曰：「混蛋！早上何故討賬，定欲偷東西而來！」一言未畢，即上前拳擊，時尼姑體學亦在一旁幫凶，將妻撕扭不放，聽其李校長掌擊，是時，附近菜園鄰人即報信我處，言鄭氏遭打，乃急往救援，不意趕至寺內，李校長聞風遁去，其妻已被擲入糞缸，[illegible]

也，未由胡木匠告記者，尚稱；「此尚屬平事，尚有更不可告人之穢事，」記者群詰之，始半吞半吐答曰：「此案前半月中，該寺後塘內曾發現一無名嬰屍矣！」此語，尚不足證實係何處所棄，但發生此案，殊屬令人疑異云。（拓）

紗布來源窒塞 價格與日俱漲
本市紗業請經部取銷限制

【本報訊】本市紗業，疋頭販運業，國貨疋頭業，布疋店業，染織紗布業等五業，以經濟部紡管會，自本月十五日實施限制紗布運輸漢口以後，此間紗布來源，頓形窒塞，價格亦與日俱漲，各業業務，極難維持，特組織[illegible]請經濟部紡管會改善紗布運輸特殊限制辦法，聯合會，並推鄧廷珍，成禹門等，於日昨代表向漢口工商輔導處呈述業務困難情形，並說明紗布運漢不可限制之理由，當經工商輔導處准予將該業等所請轉呈經濟部[illegible]惟該處以經部紡管[illegible]止紗布南運走私，予以限制之必要，此項請求，與當局不致抵觸起見，呈計劃一種辦法、附示，其辦法內容[illegible]口各紗布業向上[illegible]他區域購買紗布[illegible]由各該業同業公會[illegible]證明文件、交貨[illegible]由各該同業公會負[illegible]上之責任，據工商輔[illegible]處方面稱，此項請求[illegible]可能邀准，今後此間[illegible]布業務，當可因此臻於[illegible]

歐美專門電學藝術攝影館
准於三十日正式開幕
地址　舊法界　慶平里　街面

律師李蔭東代表聲明

茲據當事人陳澍清德清來所聲稱：漢口沿河大道四〇七號房屋基地坐落第一區第四五圖第三三號原名陳洪發，乃三人共有，此次地籍整理陳渭卿變更名義顯係剝奪澍清德清權益，已向地籍處聲明異議外，誠恐各界不明眞相，上開產業有各種情事，非經共有人同意概不生效，等情據此，特代聲明如上。事務所：武昌八卦井二號

漢潮通訊社漢口總社換發證章啟事

查本社前發各員佩用之圓形藍底紅邊白字「漢潮社」證章爲已久，間有遺失，茲已另製圓形白底銀邊藍字「漢潮總社」證章，自六月一日起換發佩用，所有前發證章同時作廢，除有關機關報備並分別通知外，特此登報聲明

本報更換證章啟事

查本報前發之藍底白字內刊「大同日報」四字之圓形證章，沿用已久，多有遺落，爲慎重計，茲特改製白底藍字白邊圓形證章，內仍刊「大同日報」四字，字體則摹用報體筆意，並定於本月二十六日起一律更換，凡以前散落之藍地白字證章一概作爲無效，特此聲明，敬希各界注意
大同日報經理部啓

余漢生醫師　花柳皮膚專科　由渝返漢
診所地址：漢口三民路三十六號（銅像前面）全日應診
不空談理論　求實際療法
注射　每針六〇六　六千元　起手術費一律在內
新鮮盤尼西林收費最廉　治淋濁魚口　保證收效迅速

皮膚花柳專科
張世順醫師　由渝返漢
診所：南京路八十號（即舊英界三碼頭正街口）
本醫師設診漢渝十有六年，憑最深經驗，最新療法及最新藥針，根治男婦一切
橫痃魚口　各期梅毒　滑精早洩　婦女白帶　軟硬下疳　濕疹瘡癬　新久淋濁　骨痛疝氣
凡屬初期視病之輕重負責六時至三日治癒，久病准期斷根，近由航空運到美國最新鮮盤尼西林
特效藥及針藥各國片，種類極多，取費低廉，應診全日，期照常

廣州中亞製藥廠出品　歷史最久　中外馳名
註冊商標　納霜丸　一服見効
總代理明記大藥房（漢口統一街二九四號）
各埠藥房均有代售

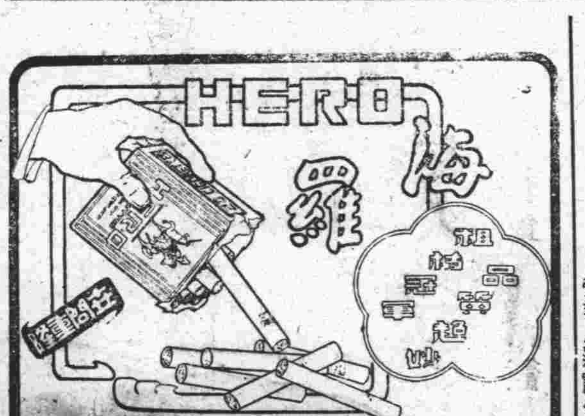

遺失聲明
茲有一區十六圖一〇四之一老契早經遺失，特此登報聲明作廢
受業人羅謙怡

[illegible]院　花柳專科
病室清潔　取費低廉　護理週到
上午八時至十二時　下午二時至六時　星期下午停診
電話：二六七一一號　地址：中山大道揚子街口二四號

[illegible]影院
今天重映　隆重獻映　特選英勇空前抗戰巨片　全部開放
鐵骨冰心
劇情緊張　驚險萬分
話劇皇后　錢善珠　劉瓊　李青浣　領銜主演
時間：十時　四時　八時
地址：漢口江漢路一琉璃宮樓上　電話：三三三八

主治　內外科　小兒科　花柳科　婦產科
醫師　李核
產科　彭賢貞　新法接生　各式難產
診所新市場對面泰里內

黃雲記藤棕床店
棕床包用
開設民樂楚戲院對門
舊址　民生路三新街老一號

補腎丸　是直接安眠固精補腎特效藥
主治腎虧失眠腰痠背痛子嗣絕望遺精早洩等症　當日可見效　不靈退洋

包好疥瘡　毒特靈
每瓶壹萬元　特別優待
內服藥丸（功能打針）外搽藥膏　止癢殺菌
總發行　漢口中山大道吉星里一號

同仁診所
西醫　林杉棋　由港返漢
主治　內外科　小兒科　婦產科　花柳科　皮膚科　眼喉科
地址：吉慶街德馨里口

霞光樓　日夜電光照相
攝影精　出品新　放大好　價公道
登記快拍　當照當有　所照像片　經久不變
漢口南京路郵匯局對面

天聲大戲院　今天獻映　偵探恐怖巨片　周曼華　龔稼農　尤光照　主演　李阿毛與殭屍　夏令時間　四時　八時　十時

民衆樂園　今晚夜戲　四集西遊記　五集西遊記　即日獻演　新市場

美成大戲院　日戲名演員輪流表演傑作好戲　十本文素臣　夜戲　劇情緊張佈景精彩

明星大戲院　漢口從未映過　顧蘭君　劉瓊　合演　武松大鬧獅子樓　血濺櫻花　因氣候空襲困難下期映

大華電影院　陳燕燕　劉瓊　主演　無多演期　不了情　錯過勿　下期換映　裙帶風

漢口大舞台　今夜佳劇　長坂坡　嘆五更　戰四將　羣英會　借東風　華容道　第一期新紡棉花　（孔明借東風　特煩）

民樂大戲院　日戲　三本四海棠　夜戲　前本　火燒百花台

上海大戲院　美月琪花

「日出」演出特刊

日出演出雜感
彩風紀

一切藝術的創造過程，第一個步驟就是把客觀事務，從現象上去追求它的本質、給以深切的理解和認識，第二步驟就是怎樣把個別的現象和一般的現象所包合的聯係性，給以概括或分析，然後再把這個客觀事務經過自己感情和生命的昇華，使它變爲自己的有血肉的一部份，那時，用聲音表現的時候，就是音樂，用畫筆表現的時候，就是繪畫，用文字表現的時候，就是詩或小說，或動作和口語表現的時候，就是戲劇的表演藝術。[illegible]

「日出」故事
葛先勤

陳白露，一個沒有家的女人，住在一個大旅館裏，天天和些「不三不四的朋友」晝夜不分地厮混，[illegible]

在這種矛盾的情形下，她祇好諷刺別人也諷刺自己地一天天地混下去。

她舊日的情人方達生，從家鄉提來尋找她，他不忍看她就這樣墮落下去，他要她離開那些「不三不四」的人隨他回故鄉去。但她已經對於什麼都沒有興味了，便拒絕了他。然而她並不讓他立刻一個人回去，她留他住下來，在旅館裏，要他看看她周圍的人怎樣過日子。[illegible]

「日出」花絮

初排第二幕時，黃省三忘了咳嗽，直到話快說完時才恍然大悟自己原來是個肺病[illegible]

「日出」給我們畫了一個雄壯的景象

我喜歡「雷雨」，「雷雨」使我流過眼淚，「雷雨」曾轟着它本身的力量感動了多少讀者，征服了多少讀者，然而「雷雨」卻有它的缺陷，在「雷雨」裏作者所強調的是「命運」的殘酷，而實在說來，造成那悲劇的並不是命運[illegible]

我們現實生活的反映，的確的，還是生活，還是我們大家所身經所目擊的生活，「日出」觸到了我們社會的各方面，它所表現的，是我們整個社會，單單暴露了這社會的黑暗是不夠的，它還隱約地指示了我們一個光明的希望，一[illegible]

劇演四隊

[illegible]

金八
僧

「日出」裏一個沒出場的角色

[illegible]

編後

演劇四隊，自今天起，在文化會堂上演曹禺名劇「日出」，這在武漢戲劇界是一件大事，

這十年來，中國話劇界的戰士們，不斷地辛苦地爲喚醒人們的靈魂而工作，他們到處散播着新生的種子，同時也無處不收到了無可比擬底美好的花朵和果實，其間，演劇九隊，四隊，六隊的同志們，尤其有了最好的成績表演，也最博得大家的贊譽，和欽敬。

這次，我們爲慶賀「日出」的演出，特地請四隊的幾位先生執筆撰文，編印了這個特刊。這意思是使觀衆有了這幾篇文字，先慣一個概敘，同時以有更深一層的認識，另一個意思，是忠實地向本報讀者推薦「日出」這個劇本：雖然是十幾年前就編寫出來了的，但裏面的人物，卻依然活生生地在人間，我們看了這個話劇，至少，可以對社會有一番認識，也有一番好的啓示。

至於四隊同志們的演劇技術，那是有口皆碑，不用編者贊讚的了，